BOSQUES ANDINOS:

CONSTRUYENDO BIENESTAR
Y SOSTENIBILIDAD EN COMUNIDAD

Bosques Andinos
Manejo sostenible de paisajes de montaña frente al cambio climático

BOSQUES ANDINOS ES UN PROGRAMA DE:

Schweizerische Eidgenossenschaft
Confédération suisse
Confederazione Svizzera
Confederaziun svizra

Embajada de Suiza en el Perú

Agencia Suiza para el Desarrollo y la Cooperación COSUDE

FACILITADO Y ASESORADO POR:

HELVETAS PERU

CONDESAN
Consorcio para el Desarrollo Sostenible de la Ecorregión Andina

Biodiversidad
de los Bosques Andinos

Los ecosistemas de los Andes Tropicales son considerados los de mayor riqueza y diversidad biológica en la Tierra.

25% De los Andes están cubiertos por Bosques Andinos.

+30 Millones de hectáreas es el área total estimada.

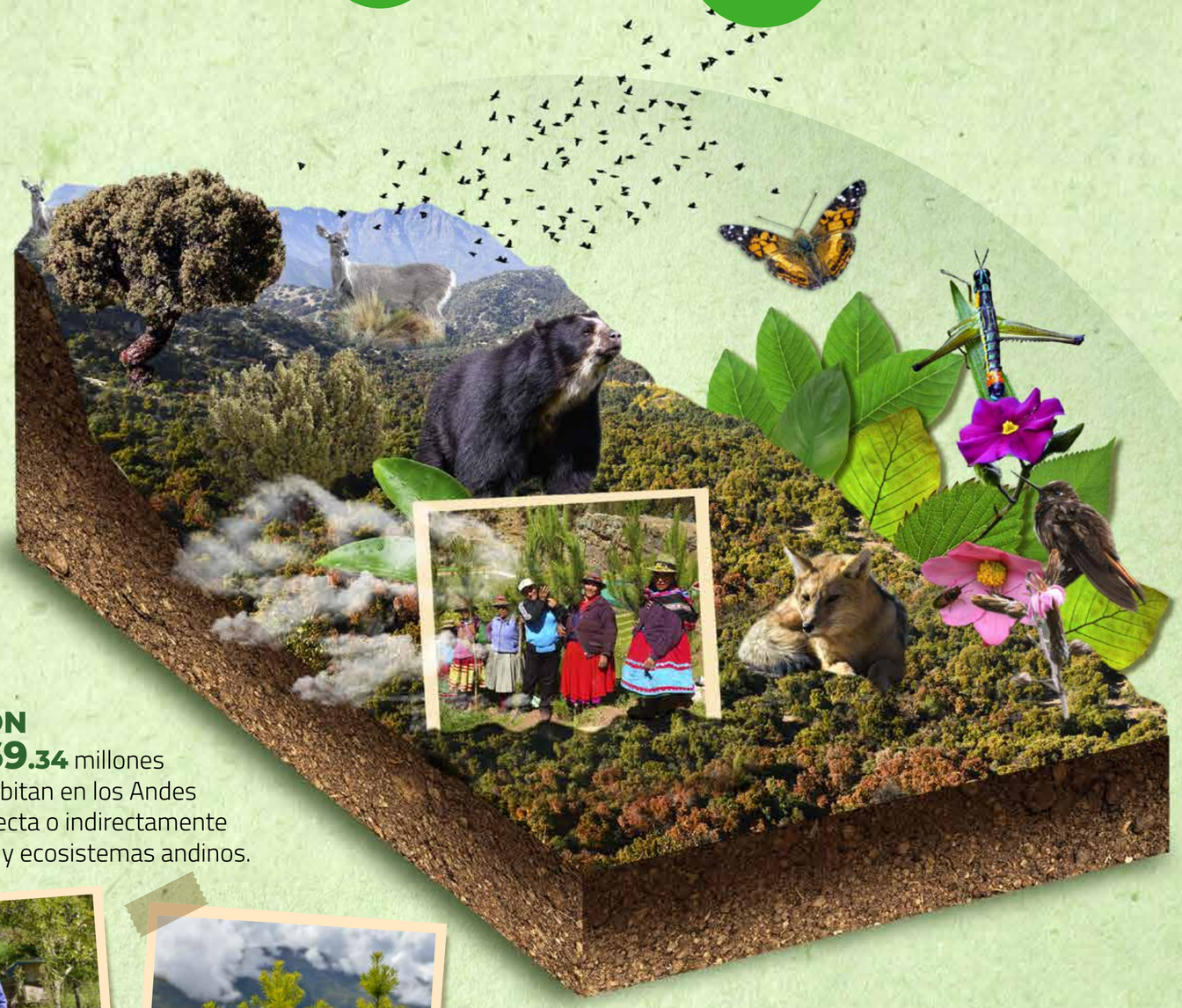

Más del **60%** del agua disponible en la cuenca Amazónica tiene origen en los Andes.

En apenas el **1%** de la masa continental de la Tierra, los Andes albergan:

3 400 especies de vertebrados

1 567 endémicos

Más de **45 000** plantas vasculares

20 000 endémicas

2 341 Especies de plantas

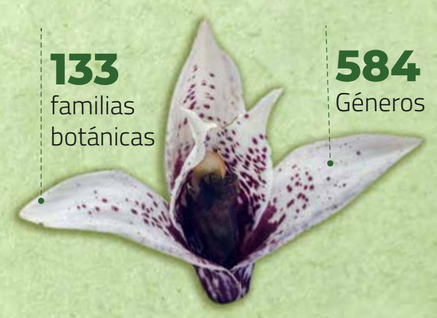

UBICACIÓN

Se encuentran distribuidos en distintos pisos altitudinales de 7 países andinos.

POBLACIÓN

Alrededor de **69.34** millones de personas habitan en los Andes y dependen directa o indirectamente de los bosques y ecosistemas andinos.

CLASIFICACIÓN (de acuerdo a la franja altitudinal).

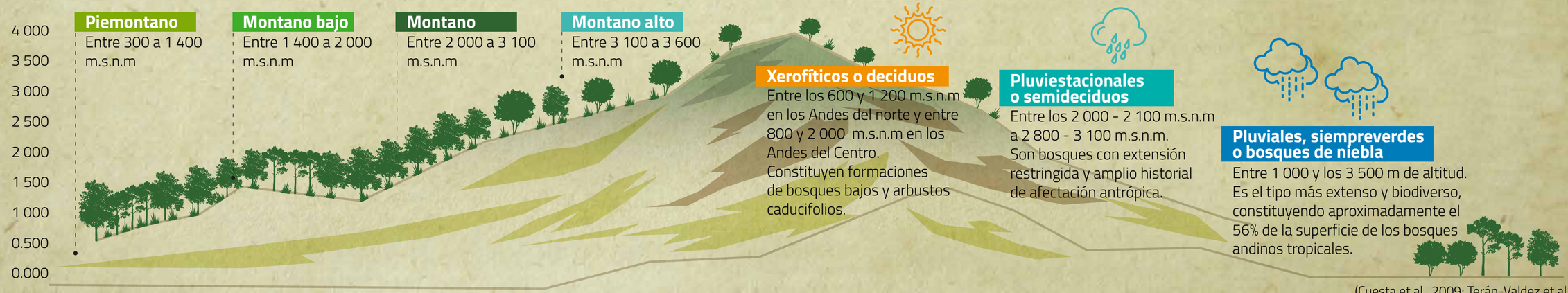

CLASIFICACIÓN (por su régimen climático).

Xerofíticos o deciduos
Entre los 600 y 1 200 m.s.n.m en los Andes del norte y entre 800 y 2 000 m.s.n.m en los Andes del Centro. Constituyen formaciones de bosques bajos y arbustos caducifolios.

Pluviestacionales o semideciduos
Entre los 2 000 - 2 100 m.s.n.m a 2 800 - 3 100 m.s.n.m. Son bosques con extensión restringida y amplio historial de afectación antrópica.

Pluviales, siempreverdes o bosques de niebla
Entre 1 000 y los 3 500 m de altitud. Es el tipo más extenso y biodiverso, constituyendo aproximadamente el 56% de la superficie de los bosques andinos tropicales.

(Cuesta et al , 2009; Terán-Valdez et al. 2019).